

2020-2021 Aralık Ders ve Program Çıktıları Değerlendirme Anketi
(SOS 101 Sosyolojiye Giriş)

1. Dersin adı

(Açık uçlu bir soru olduğu için öğrenciler dersin ismini farklı biçimlerde yazmışlardır. Sosyoloji Bölümü olarak öğrencilere her ders için ayrı bir anket uyguladığımız için dersin adıyla ilgili anlamlı istatistikler beklenmiyordu.)

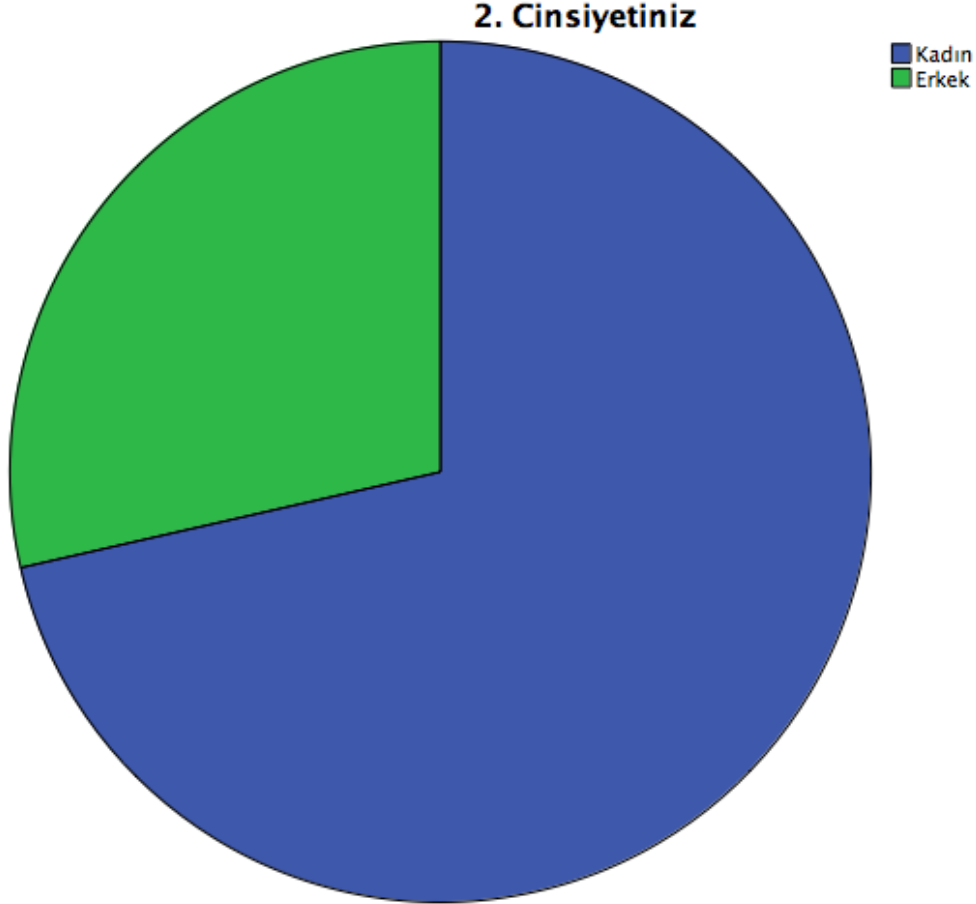

2. Cinsiyetiniz

	Frequency	Percent	Valid Percent	Cumulative Percent
Kadın	5	71.4	71.4	71.4
Valid Erkek	2	28.6	28.6	100.0
Total	7	100.0	100.0	

3. Akademik Ortalamanız:

(1. Sınıf dersi olduğu için akademik ortalamalarda anlamlı sonuçlar vermemiştir.)

4. Bu ders, aşağıdaki program çıktılarının kazandırılmasında ne kadar katkı sağlamaktadır?

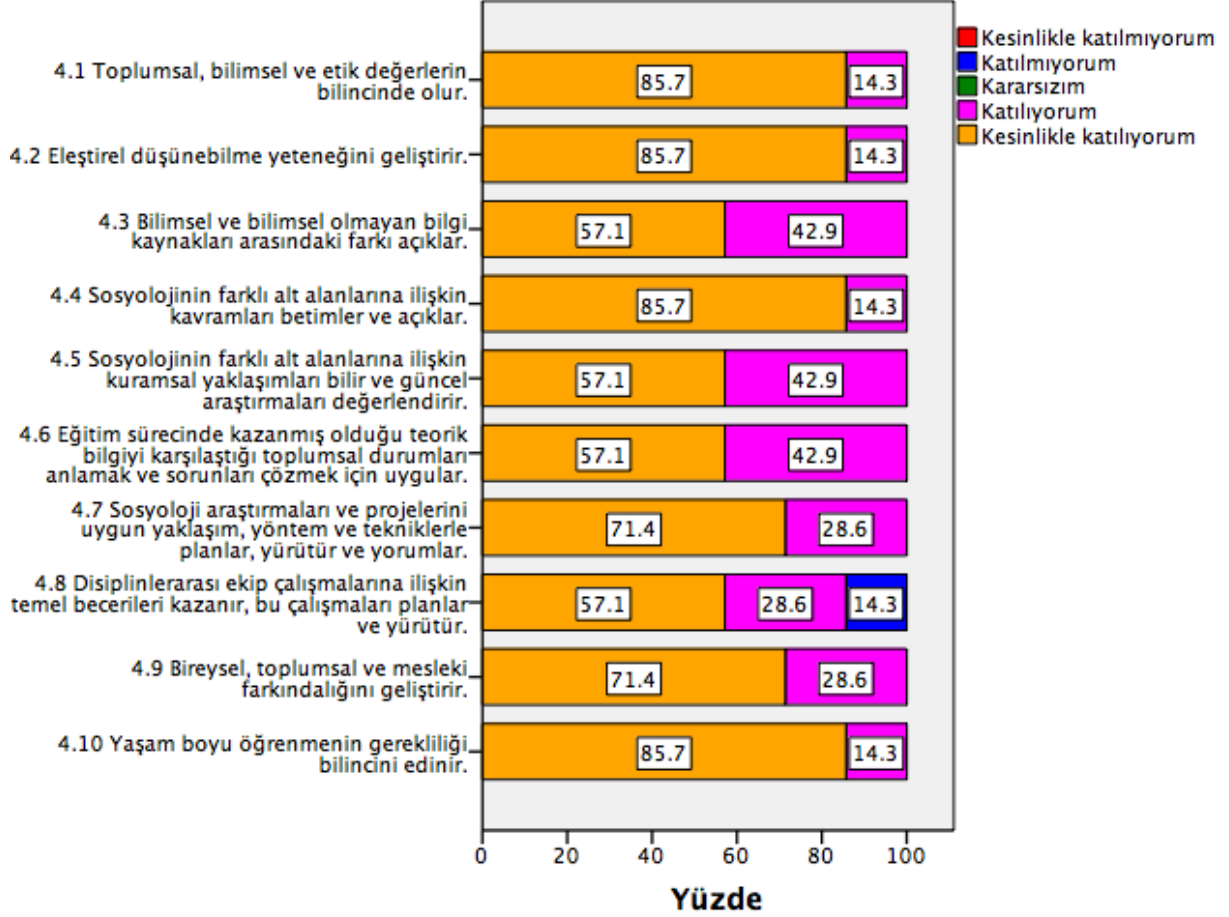

Aşağıdaki istatistikler “Kesinlikle katılıyorum: 5, Katılıyorum: 4, Kararsızım: 3, Katılmıyorum: 2, Kesinlikle katılmıyorum: 1” arasındaki değerler için anlamlıdır.

Descriptive Statistics

	N	Minimum	Maximum	Mean	Std. Deviation
4.1 Toplumsal, bilimsel ve etik değerlerin bilincinde olur.	7	4.00	5.00	4.8571	.37796
4.2 Eleştirel düşünebilme yeteneğini geliştirir.	7	4.00	5.00	4.8571	.37796

4.3 Bilimsel ve bilimsel olmayan bilgi kaynakları arasındaki farkı açıklar.	7	4.00	5.00	4.5714	.53452
4.4 Sosyolojinin farklı alt alanlarına ilişkin kavramları betimler ve açıklar.	7	4.00	5.00	4.8571	.37796
4.5 Sosyolojinin farklı alt alanlarına ilişkin kuramsal yaklaşımları bilir ve güncel araştırmaları değerlendirir.	7	4.00	5.00	4.5714	.53452
4.6 Eğitim sürecinde kazanmış olduğu teorik bilgiyi karşılaştığı toplumsal durumları anlamak ve sorunları çözmek için uygular.	7	4.00	5.00	4.5714	.53452
4.7 Sosyoloji araştırmaları ve projelerini uygun yaklaşım, yöntem ve tekniklerle planlar, yürütür ve yorumlar.	7	4.00	5.00	4.7143	.48795
4.8 Disiplinlerarası ekip çalışmalarına ilişkin temel becerileri kazanır, bu çalışmalarını planlar ve yürütür.	7	2.00	5.00	4.2857	1.11270
4.9 Bireysel, toplumsal ve mesleki farkındalığını geliştirir.	7	4.00	5.00	4.7143	.48795
4.10 Yaşam boyu öğrenmenin gerekliliği bilincini edinir.	7	4.00	5.00	4.8571	.37796
Valid N (listwise)	7				

5. Dersin sorumlusu ile ilgili olarak

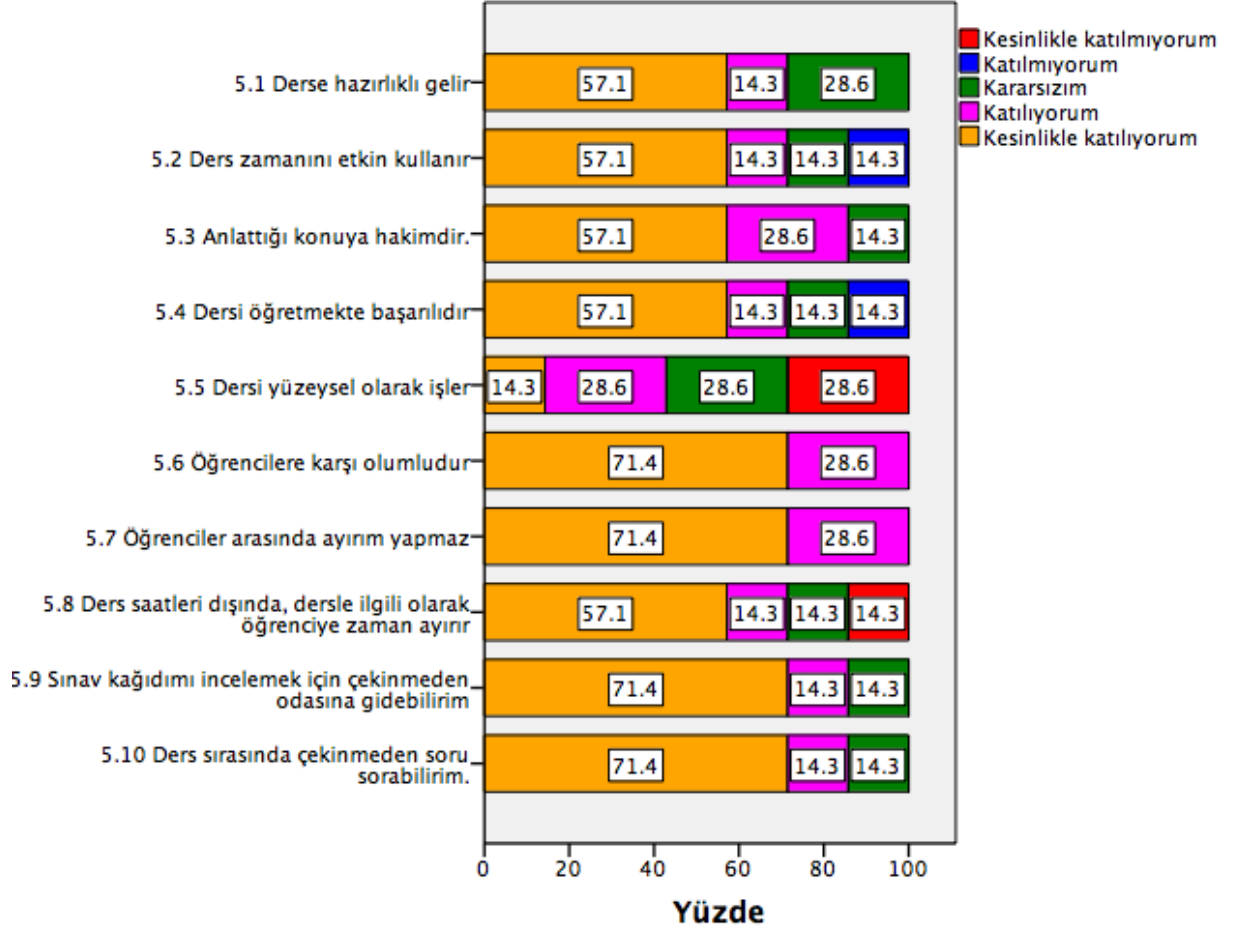

Aşağıdaki istatistikler “Kesinlikle katılıyorum: 5, Katılıyorum: 4, Kararsızım: 3, Katılmıyorum: 2, Kesinlikle katılmıyorum: 1” arasındaki değerler için anlamlıdır.

Descriptive Statistics

	N	Minimum	Maximum	Mean	Std. Deviation
5.1 Derse hazırlıklı gelir	7	3.00	5.00	4.2857	.95119
5.2 Ders zamanını etkin kullanır	7	2.00	5.00	4.1429	1.21499
5.3 Anlattığı konuya hakimdir.	7	3.00	5.00	4.4286	.78680
5.4 Dersi öğretmekte başarılıdır	7	2.00	5.00	4.1429	1.21499

5.5 Dersi yüzeysel olarak işler	7	1.00	5.00	3.0000	1.52753
5.6 Öğrencilere karşı olumludur	7	4.00	5.00	4.7143	.48795
5.7 Öğrenciler arasında ayırım yapmaz	7	4.00	5.00	4.7143	.48795
5.8 Ders saatleri dışında, dersle ilgili olarak öğrenciye zaman ayırır	7	1.00	5.00	4.0000	1.52753
5.9 Sınav kağıdımı incelemek için çekinmeden odasına gidebilirim	7	3.00	5.00	4.5714	.78680
5.10 Ders sırasında çekinmeden soru sorabilirim.	7	3.00	5.00	4.5714	.78680
Valid N (listwise)	7				

6. Ders ile ilgili olarak

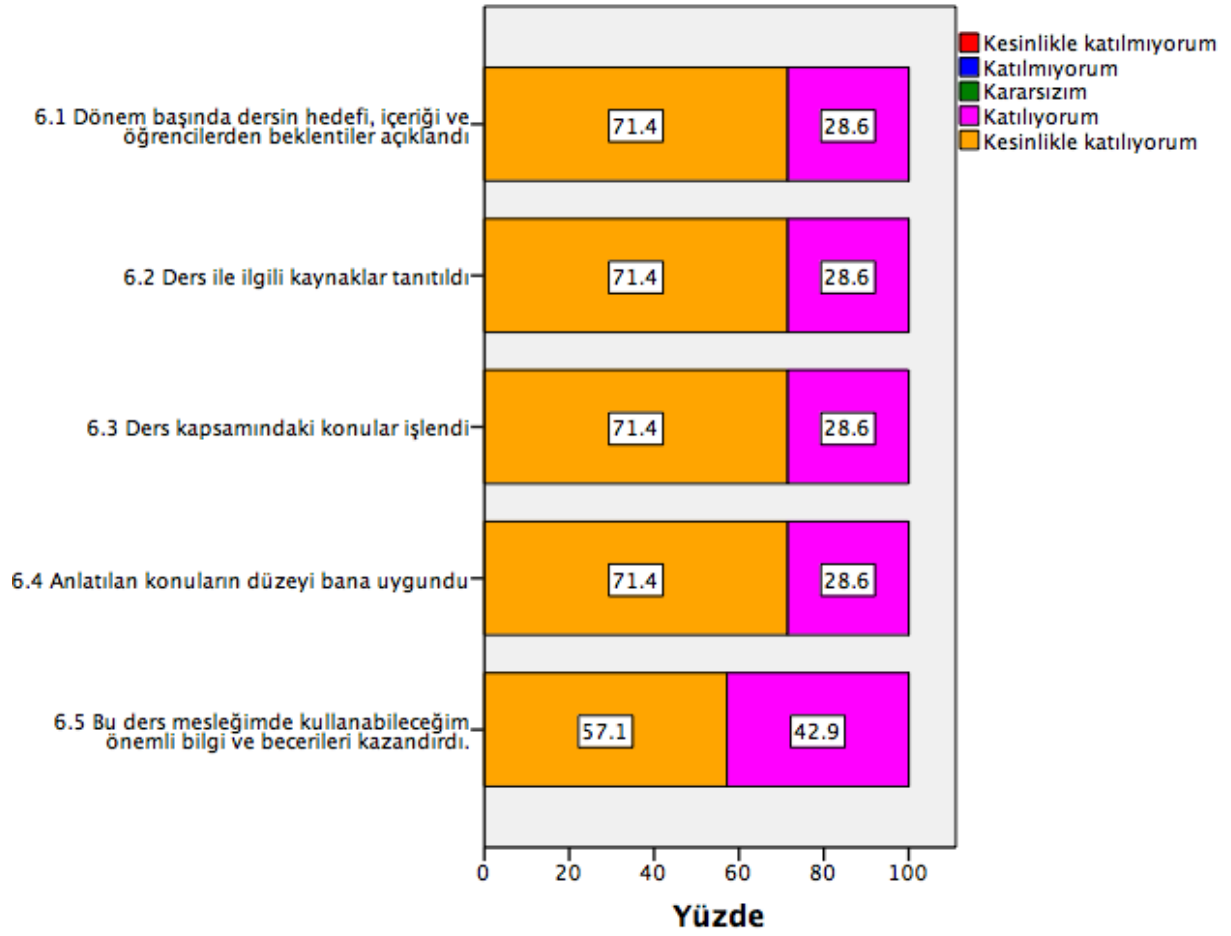

Aşağıdaki istatistikler “Kesinlikle katılıyorum: 5, Katılıyorum: 4, Kararsızım: 3, Katılmıyorum: 2, Kesinlikle katılmıyorum: 1” arasındaki değerler için anlamlıdır.

Descriptive Statistics

	N	Minimum	Maximum	Mean	Std. Deviation
6.1 Dönem başında dersin hedefi, içeriği ve öğrencilerden beklentiler açıklandı	7	4.00	5.00	4.7143	.48795
6.2 Ders ile ilgili kaynaklar tanıtıldı	7	4.00	5.00	4.7143	.48795

6.3 Ders kapsamındaki konular işlendi	7	4.00	5.00	4.7143	.48795
6.4 Anlatılan konuların düzeyi bana uygundu	7	4.00	5.00	4.7143	.48795
6.5 Bu ders mesleğimde kullanabileceğim önemli bilgi ve becerileri kazandırdı.	7	4.00	5.00	4.5714	.53452
Valid N (listwise)	7				

7. Değerlendirme

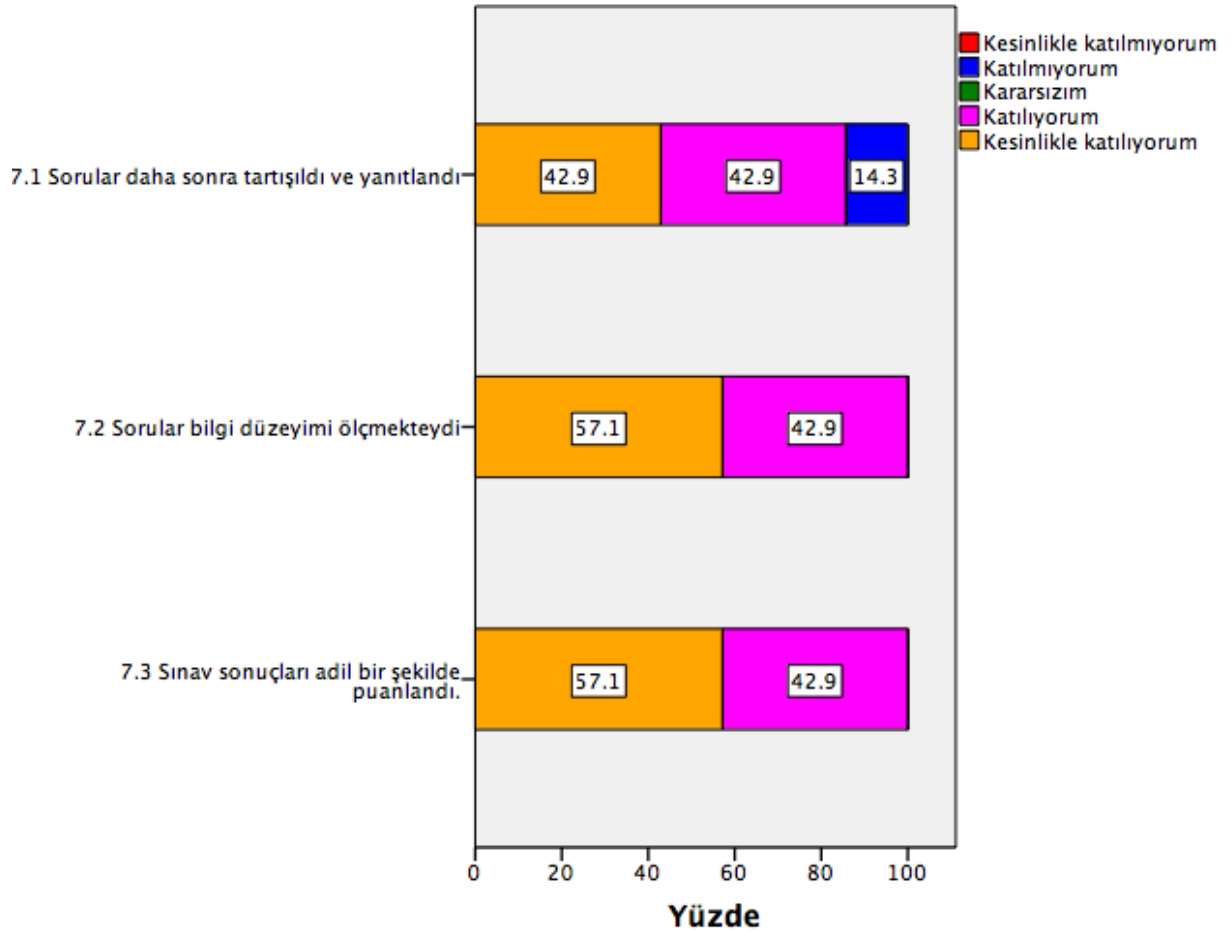

Aşağıdaki istatistikler “Kesinlikle katılıyorum: 5, Katılıyorum: 4, Kararsızım: 3, Katılmıyorum: 2, Kesinlikle katılmıyorum: 1” arasındaki değerler için anlamlıdır.

Descriptive Statistics

	N	Minimum	Maximum	Mean	Std. Deviation
7.1 Sorular daha sonra tartışıldı ve yanıtlandı	7	2.00	5.00	4.1429	1.06904
7.2 Sorular bilgi düzeyimi ölçmekteydi	7	4.00	5.00	4.5714	.53452
7.3 Sınav sonuçları adil bir şekilde puanlandı.	7	4.00	5.00	4.5714	.53452
Valid N (listwise)	7				

8. Dersin sorumlusu ve/veya dersle ilgili diğer görüşlerinizi yazabilirsiniz. (N=1)

1. Dersin bütün konularına hakim olduğunu görebiliyoruz. Ders ile ilgili tüm beklentilerimizi karşıladı. Herhangi bir sorun yaşamadım. Öğrenci dostu bir öğretmen.